





# Sentiero degli Agrifogli Giganti

Carta Tecnica Regionale  
scala 1 : 10.000

Sezioni 610090 e 610050

## LEGENDA

-  Punto Osservazione
-  Punto informazione
-  Sentiero degli Agrifogli
-  Popolamento agrifogli giganti

## CARATTERISTICHE DEL SENTIERO

Difficoltà [T - E - EE] .....	E
Lunghezza [km] .....	1,300
Dislivello [m] .....	118,80
Altitudine min [m s.l.m.] .....	1261,20
Altitudine max [m s.l.m.] .....	1380,00
Tempo di percorrenza [hh.mm] .....	00.45
Il periodo ottimale è Primavera/estate/autunno e l'equipaggiamento consigliato scarpe da trekking e giacca a vento	

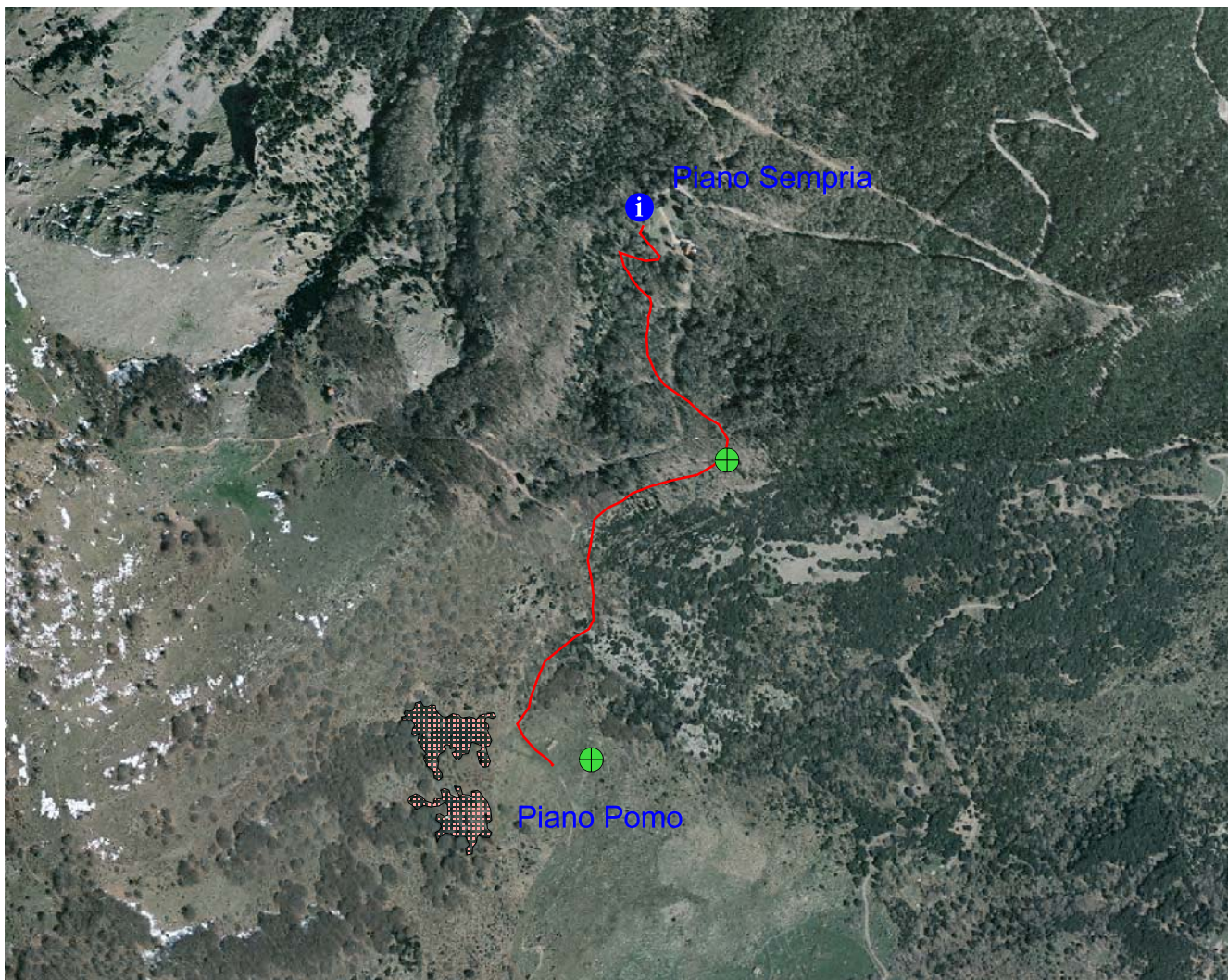

0 0.6 1.2 chilometri







# Sentiero degli Agrifogli Giganti

Carta Tecnica Regionale  
scala 1 : 10.000

Sezioni 610090 e 610050

## LEGENDA

-  Punto Osservazione
-  Punto informazione
-  Sentiero degli Agrifogli
-  Popolamento agrifogli giganti

## CARATTERISTICHE DEL SENTIERO

Difficoltà [T - E - EE] .....	E
Lunghezza [km] .....	1,300
Dislivello [m] .....	118,80
Altitudine min [m s.l.m.] .....	1261,20
Altitudine max [m s.l.m.] .....	1380,00
Tempo di percorrenza [hh.mm] .....	00.45
Il periodo ottimale è Primavera/estate/autunno e l'equipaggiamento consigliato scarpe da trekking e giacca a vento	

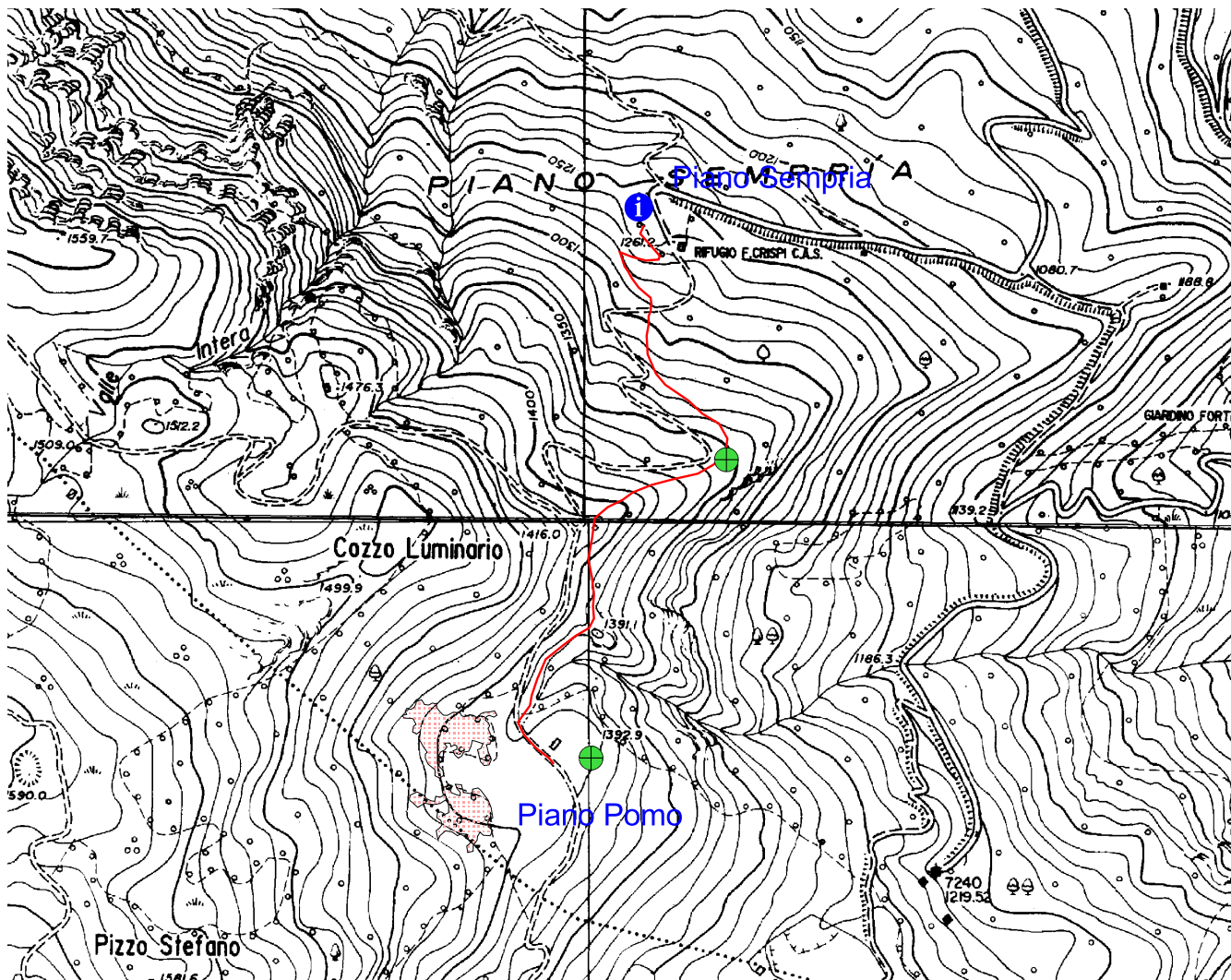

0 0.6 1.2 chilometri

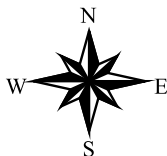

## **SCHEDA DEL SENTIERO DEGLI AGRIFOGLI GIGANTI**

**Difficoltà:** Facile

**Lunghezza:** 1,2 Km

**Tempo di percorrenza:** 2 ore

**Periodo:** Primavera- Estate- Autunno

**Quote s.l.m.:** 1260-1400 m

**Abbigliamento:** Scarponcini, giacca a vento

**Ambiente:** Rifugio - Bosco

**Flora:** Agrifogli, querce secolari

**Fauna:** Volpe, cinghiale, cervo.

La fascia di vegetazione nella parte alta a monte del territorio di Castelbuono varia dal castagno (600/900m) al leccio, dalle querce (900/1200m) agli agrifogli, dalle querce centenarie(1200/1400m), al faggio(oltre1400m). Il sentiero che parte dal rifugio di Piano Sempria attraverso una stradina pietrosa di demanio forestale di facile percorrenza ci immerge in un'atmosfera magica e di rara bellezza. Le prime piante che si incontrano (veri monumenti della natura) sono le querce secolari di oltre 800 anni che ci accompagnano per altri 300m di cammino. Dopo un tratto pianeggiante si arriva a Piano Pomo. Una sosta al pagliaio forestale, la vista dell'Etna, ancora 300m per ammirare gli agrifogli giganti, unico sito in Sicilia: piante verdi tutto l'anno alte dai 20 ai 25 m tipiche per le bacche rosse che maturano nei periodi invernali.

Rifugio Crispi  
(Piano Sempria) **PARTENZA**

Piano Imperiale

Querce  
secolari

Pagliaio  
forestale

Agrifogli  
giganti

**A** Punto di  
osservazione

PIANO  
POMO

